



ATLAS DE ANATOMIA DOS ANIMAIS DOMÉSTICOS I

CABEÇA

Lívia Maria S. Andrade
Natália Élide G. Nascimento
Fabio Sartori



**ATLAS DE ANATOMIA DOS
ANIMAIS DOMÉSTICOS I**

CABEÇA

Lívia Maria S. Andrade

Natália Élide G. Nascimento

Fabio Sartori

© 2022 Universidade de Vassouras

1ª Edição 2022

Presidente da Fundação Educacional Severino Sombra (FUSVE)

Marco Antonio Vaz Capute

Reitor da Universidade de Vassouras

Marco Antonio Soares de Souza

Pró-Reitor de Pesquisa e Pós-Graduação da Universidade de Vassouras

Carlos Eduardo Cardoso

Coordenadora do Curso de Medicina Veterinária

Ana Paula Martinez de Abreu

Editora-Chefe das Revistas *Online* da Universidade de Vassouras

Lígia Marcondes Rodrigues dos Santos

Diagramação

Editora Interagir

Mariana Moss de Souza Macedo

At651 Atlas de anatomia dos animais domésticos I: cabeça. / Organizado
 por : Livia Maria Souza de Andrade, Natália Élida Gama
 Nascimento, Fabio Sartori – Vassouras, RJ : Universidade de
 Vassouras, 2022.
 15 f.

 Recurso eletrônico
 Formato: E-book
 Modo de acesso: <http://editora.universidadedevassouras.edu.br/index.php/PT/issue/view/252>
 ISBN: 978-65-87918-43-3

 1. Anatomia veterinária. 2. Animais domésticos. 3. Articulações. I.
 Andrade, Livia Maria Souza de. II. Gama, Natália Élida. III. Sartori,
 Fabio. IV. Universidade de Vassouras. V. Título.

CDD636.0891

Sistema Gerador de Ficha Catalográfica Oline – Universidade de Vassouras

Detalhes – Cabeça Equino

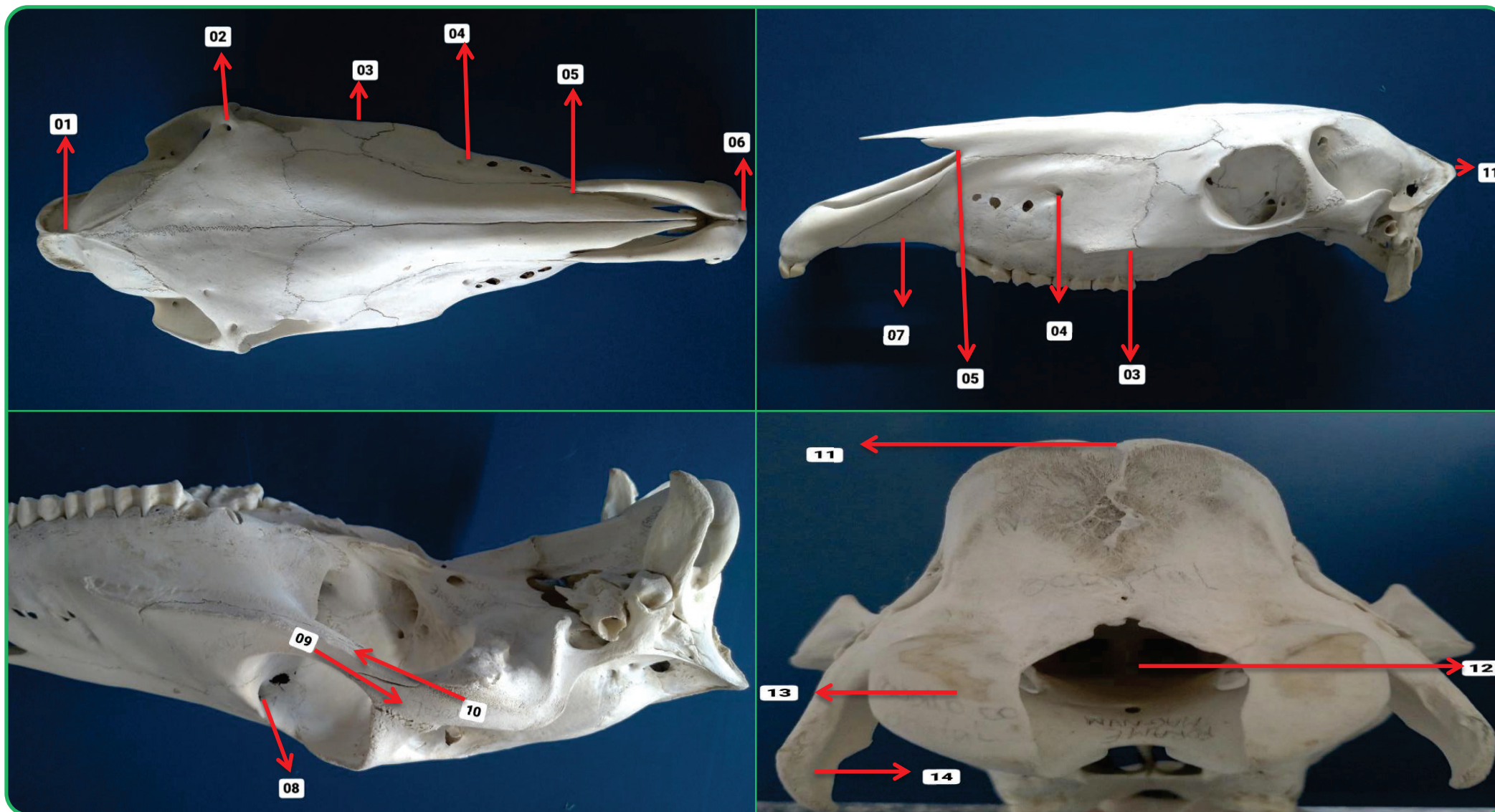

01. Crista Sagital Externa
 02. Forame Supraorbitário
 03. Crista Facial
 04. Forame Infraorbitário

05. Incisura Nasoincisiva
 06. Forame Interincisivo
 07. Diastema
 08. Canal Lacrimal

09. Processo Temporal do Zigomático
 10. Processo Zigomático do Temporal
 11. Crista Nucal
 12. Forame Magno

13. Cômulo do Occipital
 14. Processo Paracondilar

Detalhes – Cabeça Equino

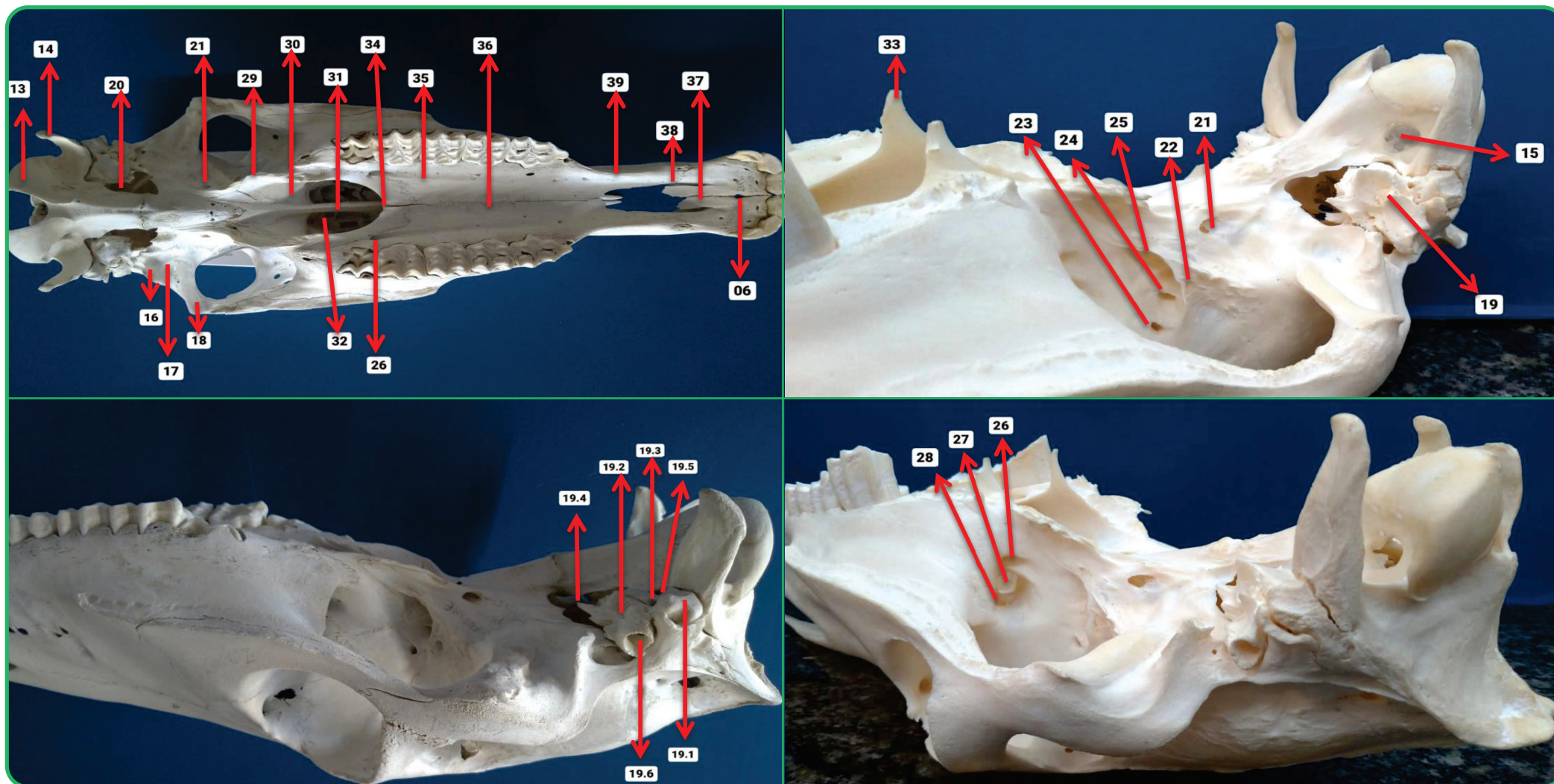

- 15. Canal para o Nervo Hipoglosso
- 16. Processo Retroarticular
- 17. Fossa Mandibular
- 18. Tubérculo Articular
- 19. Porção Petrosa do Osso Temporal
- 19.1. Processo Mastoide
- 19.2. Processo Estiloide
- 19.3. Forame Estilomastoideo

- 19.4. Processo Muscular
- 19.5. Bulha Timpânica
- 19.6. Meato Acústico Externo
- 20. Forame Lacero
- 21. Forame Alar Caudal
- 22. Forame Alar Menor
- 23. Forame Etmoidal
- 24. Canal Óptico

- 25. Fissura Orbitária
- 26. Forame Palatino Maior
- 27. Forame Esfenopalatino
- 28. Forame Maxilar
- 29. Processo Piramidal
- 30. Asa do Vômer
- 31. Lâmina do Vômer
- 32. Coanas

- 33. Hâmulo do Pterigoide
- 34. Lâmina Horizontal Palatina
- 35. Sulcos Palatinos
- 36. Processo Palatino da Maxila
- 37. Processo Palatino do Incisivo
- 38. Fissura Palatina
- 39. Diastema

Detalhes – Mandíbula Equino

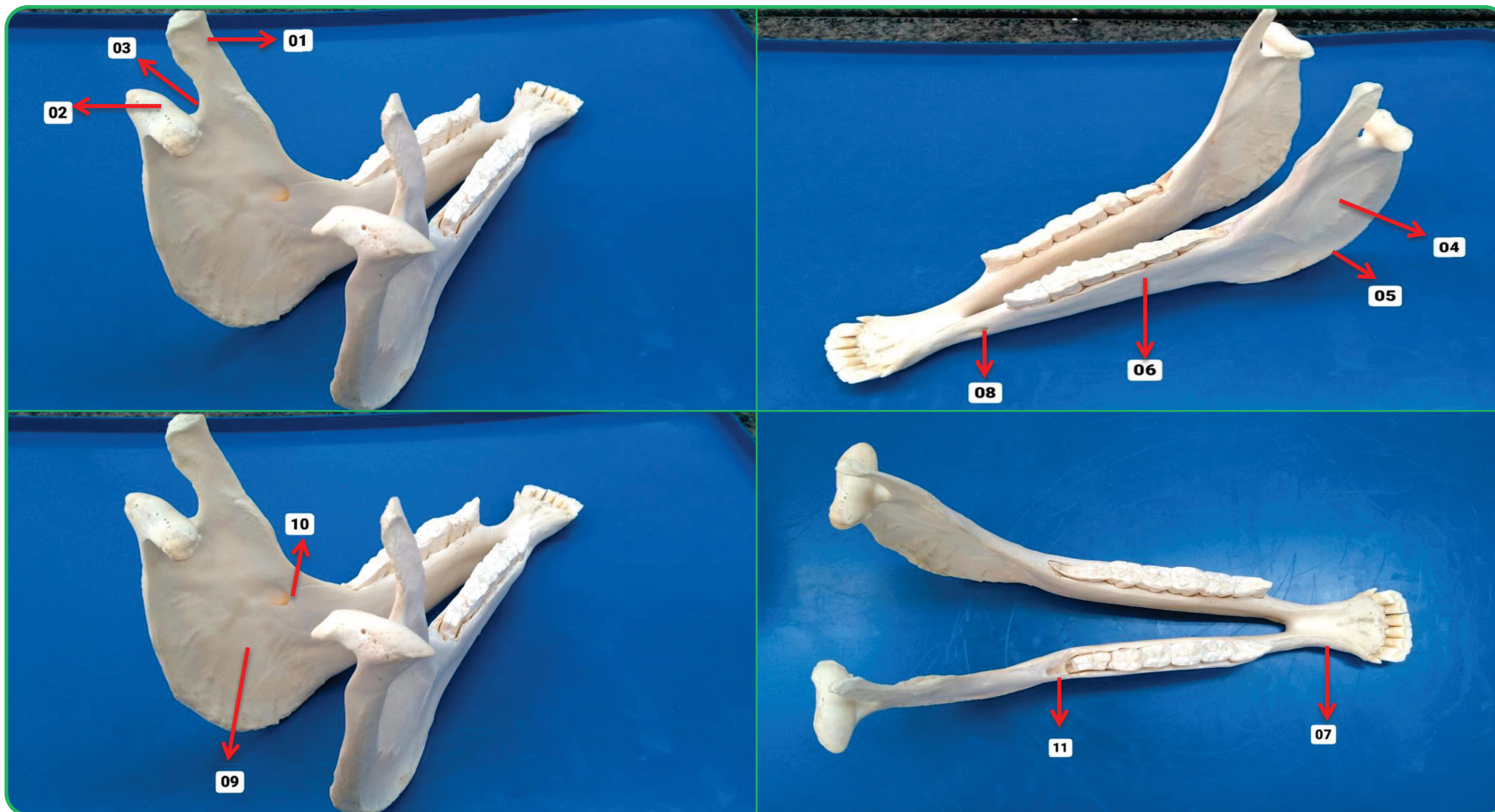

01. Processo Coronóide
02. Côndilo Mandibular
03. Chanfradura Mandibular

04. Ramo da Mandíbula
05. Ângulo da Mandíbula
06. Corpo da Mandíbula

07. Diastema
08. Forame Mentoniano
09. Fossa Pterigoidea

10. Forame Mandibular
11. Álveolos Dentários

Ossos – Cabeça Equino

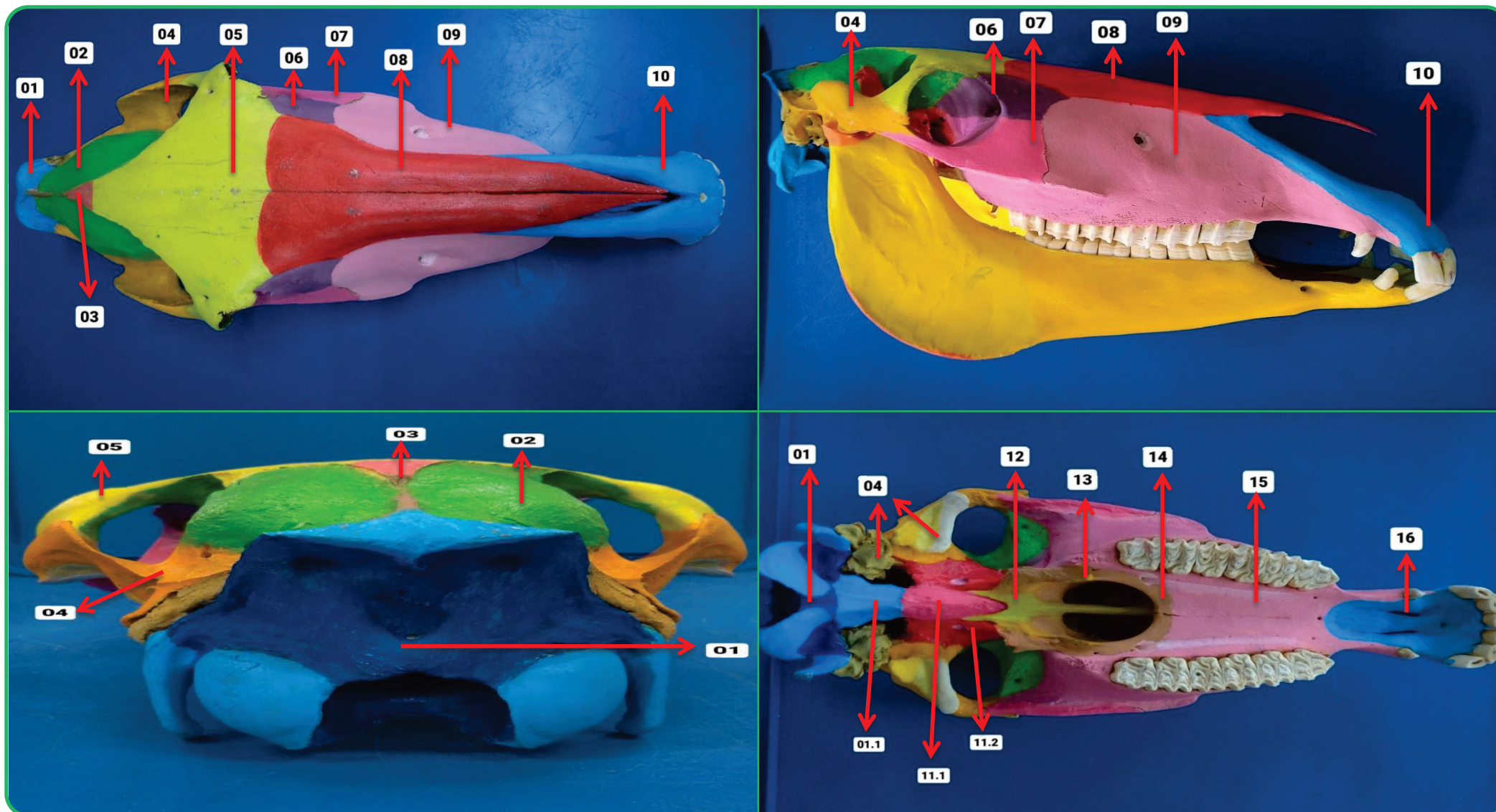

- 01. Osso Occipital
- 01.1. Base do Occipital
- 02. Osso Parietal
- 03. Osso Interparietal
- 04. Osso Temporal

- 05. Osso Frontal
- 06. Osso Lacrimal
- 07. Osso Zigomático
- 08. Osso Nasal
- 09. Osso Maxilar

- 10. Osso Incisivo
- 11. Osso Esfenoide
- 11.1. Base do Esfenoide
- 11.2. Asa do Esfenoide
- 12. Osso Vômer

- 13. Osso Pterigoide
- 14. Lâmina Horizontal Palatina
- 15. Processo Palatino da Maxila
- 16. Processo Palatino do Incisivo

Ossos – Mandíbula Bovino

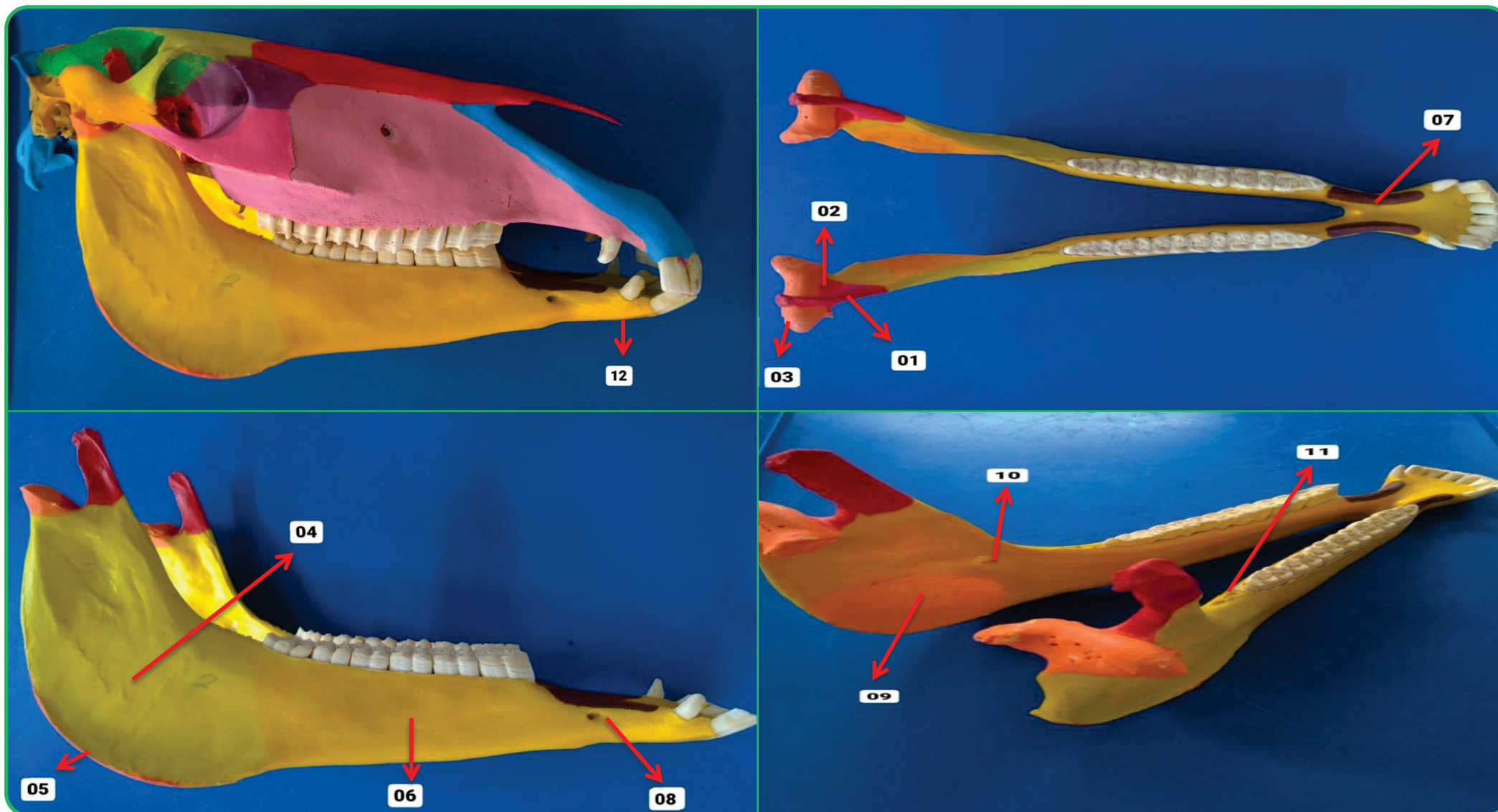

01. Processo Coronóide
02. Chanfradura Mandibular
03. Côndilo Mandibular

04. Ramo da Mandíbula
05. Ângulo da Mandíbula
06. Corpo da Mandíbula

07. Diastema
08. Forame Mentoniano
09. Fossa Pterigoidea

10. Forame Mandibular
11. Álveolos Dentários
12. Osso Mento

Ossos – Cabeça Bovino

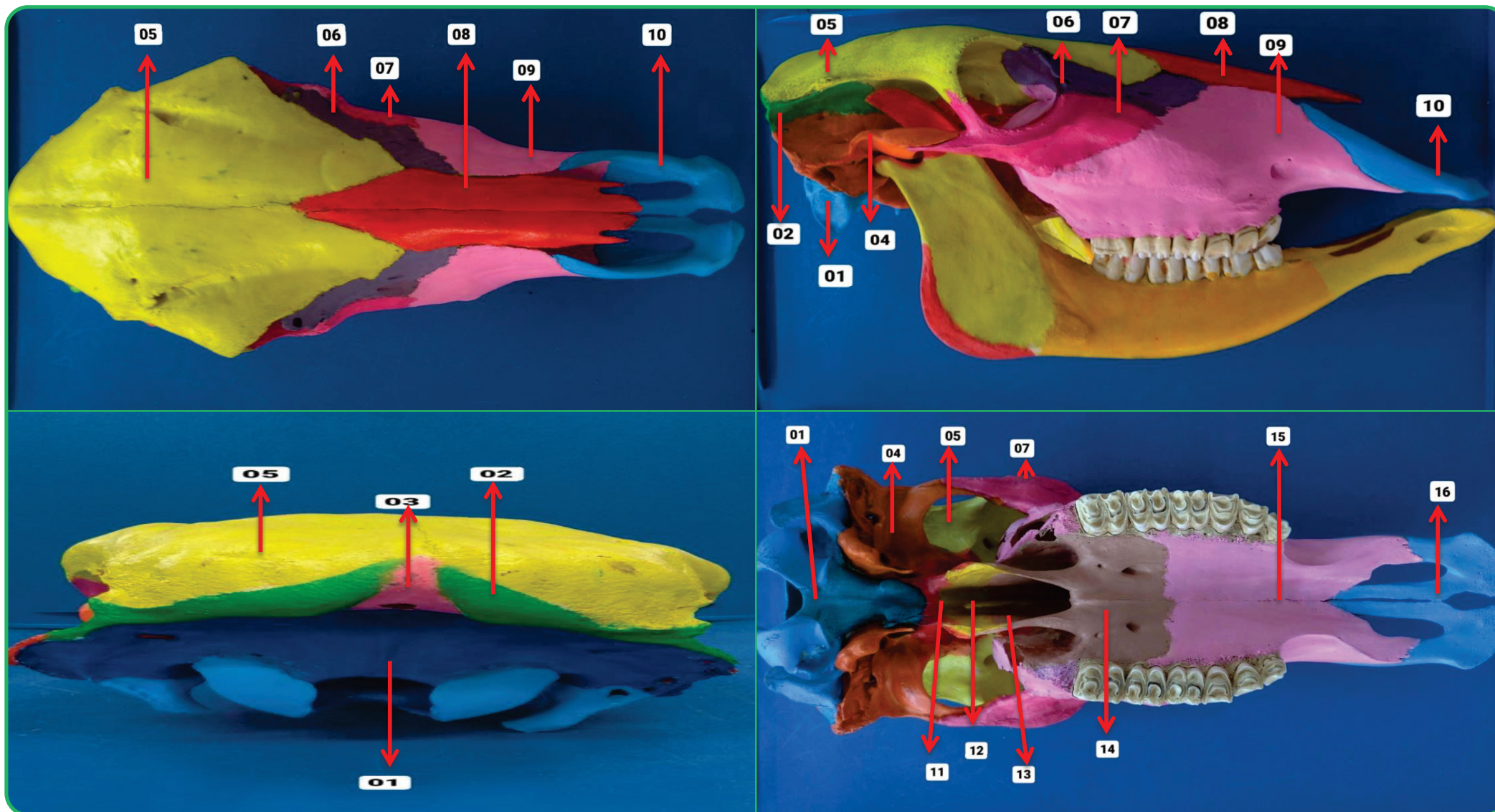

01. Osso Occipital
 02. Osso Parietal
 03. Osso Interparietal
 04. Osso Temporal

05. Osso Frontal
 06. Osso Lacrimal
 07. Osso Zigomático
 08. Osso Nasal

09. Osso Maxilar
 10. Osso Incisivo
 11. Osso Esfenoide
 12. Osso Vômer

13. Osso Pterigoide
 14. Lâmina Horizontal Palatina
 15. Processo Palatino da Maxila
 16. Processo Palatino do Incisivo

Ossos – Mandíbula Bovino

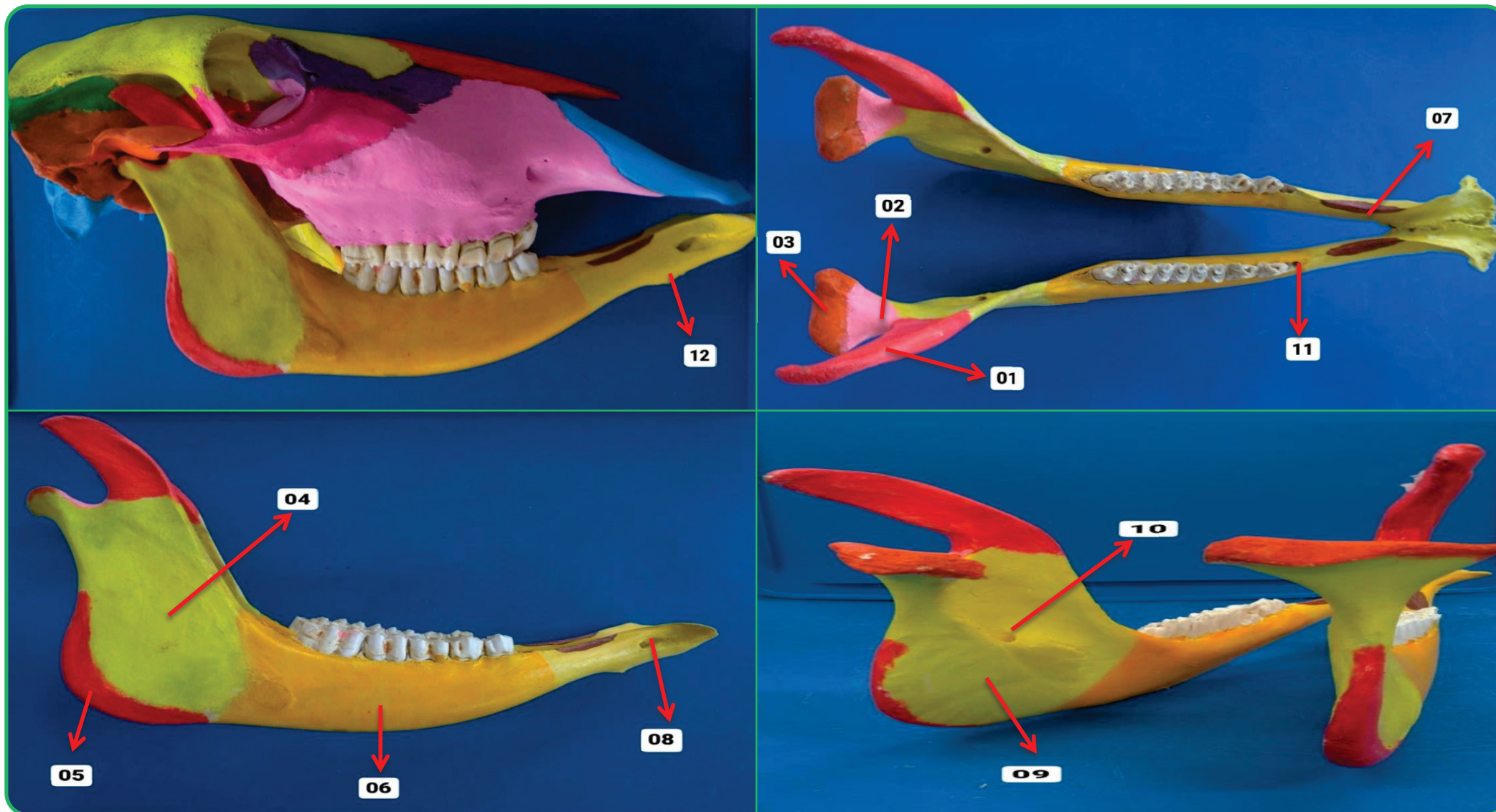

01. Processo Coronóide
02. Chanfradura Mandibular
03. Côndilo Mandibular

04. Ramo da Mandíbula
05. Ângulo da Mandíbula
06. Corpo da Mandíbula

07. Diastema
08. Forame Mentoniano
09. Fossa Pterigoidea

10. Forame Mandibular
11. Álveolos Dentários
12. Osso Mento

BIBLIOGRAFIA

KÖNIG, Horst E.; LIEBICH, Hans-Georg. Anatomia dos Animais Domésticos: Texto e Atlas Colorido. Grupo A, 2021. 9786558820239.

ROWE, William O. Reeceeric W. Anatomia Funcional e Fisiologia dos Animais Domésticos. Grupo GEN, 2020. 9788527736886.
Imagens: Arquivo Pessoal.

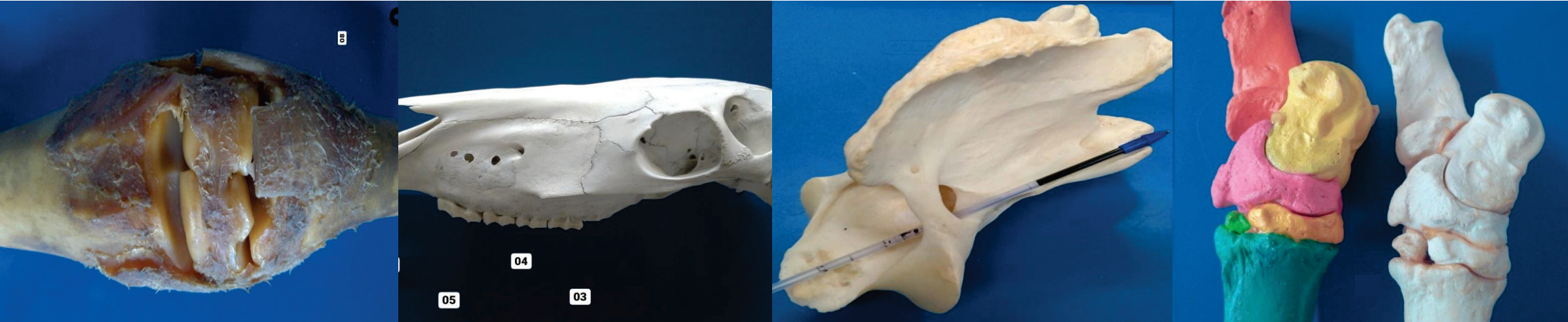

ATLAS DE ANATOMIA DOS ANIMAIS DOMÉSTICOS I

Lívia Maria S. Andrade

Natália Élide G. Nascimento

Fabio Sartori

OUTROS TÍTULOS

- 1 - Atlas de Anatomia Articulação
- 2 - Atlas de Anatomia Coluna Vertebral Atual
- 3 - Atlas de Anatomia Coração
- 4 - Atlas de Anatomia Membro Pélvico
- 5 - Atlas de Anatomia Membro Torácico

