



**ATLAS DE ANATOMIA DOS
ANIMAIS DOMÉSTICOS I**

CORAÇÃO

Lívia Maria S. Andrade
Natália Élide G. Nascimento
Fabio Sartori



**ATLAS DE ANATOMIA DOS
ANIMAIS DOMÉSTICOS I**

CORAÇÃO

Lívia Maria S. Andrade
Natália Élica G. Nascimento
Fabio Sartori

© 2022 Universidade de Vassouras

1º Edição 2022

Presidente da Fundação Educacional Severino Sombra (FUSVE)

Marco Antonio Vaz Capute

Reitor da Universidade de Vassouras

Marco Antonio Soares de Souza

Pró-Reitor de Pesquisa e Pós-Graduação da Universidade de Vassouras

Carlos Eduardo Cardoso

Coordenadora do Curso de Medicina Veterinária

Ana Paula Martinez de Abreu

Editora-Chefe das Revistas *Online* da Universidade de Vassouras

Lígia Marcondes Rodrigues dos Santos

Diagramação

Editora Interagir

Mariana Moss de Souza Macedo

At651 Atlas de anatomia dos animais domésticos I : coração / Organizado por:
Lívia Maria Souza de Andrade, Natália Élide Gama Nascimento, Fábio
Sartori. - Vassouras, RJ : Editora Universidade de Vassouras, 2022
11 f.

Recurso eletrônico

Formato: E-book

Modo de acesso: <http://editora.universidadevassouras.edu.br/index.php/PT/issue/view/247>

ISBN: 978-65-87918-44-0

1. Anatomia veterinária. 2. Animais domésticos. I. Andrade, Lívia Maria
Souza de. II. Nascimento, Natália Élide Gama. III. Sartori, Fábio. IV.
Universidade de Vassouras. V. Título.

CDD 636.0891

Sistema Gerador de Ficha Catalográfica On-line – Universidade de Vassouras

Todos os direitos reservados. É permitida a reprodução parcial ou total desta obra, desde que citada a fonte e que não seja para venda ou qualquer fim comercial.

O texto é de responsabilidade de seus autores. As informações nele contidas, bem como as opiniões emitidas, não representam pontos de vista da Universidade de Vassouras.



Figura 01 – Face Esquerda
01. Saco Pericárdico Fibroso

Figura 02 – Face Esquerda
02. Saco Pericárdico Parietal

Figura 03 – Face Esquerda
03. Saco Pericárdico Visceral ou Epicárdio

Figura 04 – Face Esquerda
04. Miocárdio
05. Ápice do Coração

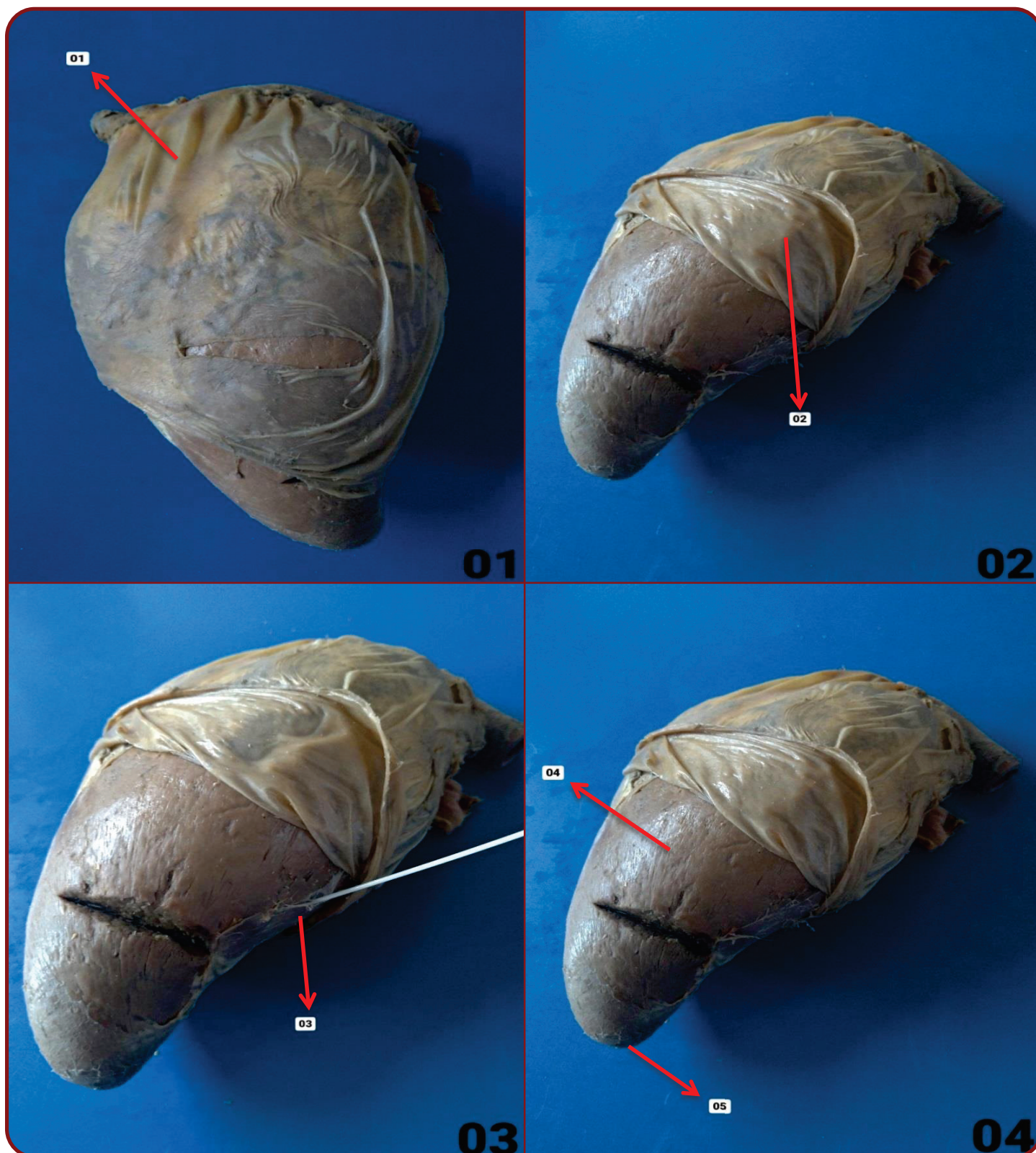
Coração

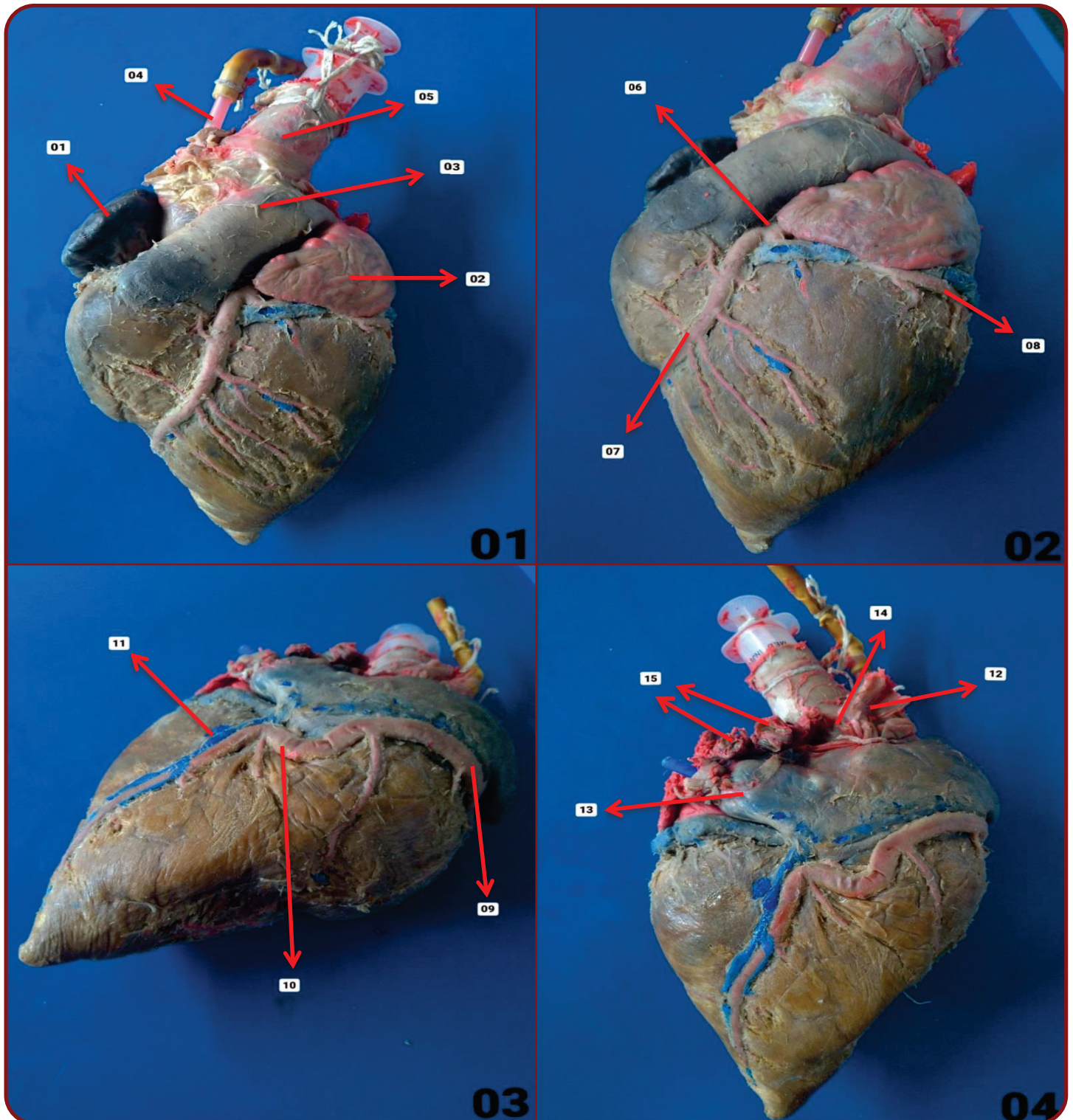
**Figura 01 – Face Esquerda**

- 01. Aurícula Direita
- 02. Aurícula Esquerda
- 03. Tronco Pulmonar
- 04. Tronco Braquiocefálico
- 05. Tronco Aorta Descendente

Figura 02 – Face Esquerda

- 06. Artéria Coronária Esquerda
- 07. Ramo Descendente Paraconal Interventricular
- 08. Ramo Circunflexo

Figura 03 – Face Direita

- 09. Artéria Coronária Direita
- 10. Ramo subsinuoso
- 11. Veia Cardíaca

Figura 04 – Face Direita

- 12. Veia Cava Cranial
- 13. Veia Cava Caudal
- 14. Veia Ázigos
- 15. Veia Pulmonar

Coração



Figura 01 – Parte Interna

- 16. Átrio Esquerdo
- 17. Ventrículo Esquerdo
- 18. Átrio Direito
- 19. Ventrículo Direito

Figura 02 – Parte Interna

- 20. Banda Moderadora
- 21. Septo Interventricular

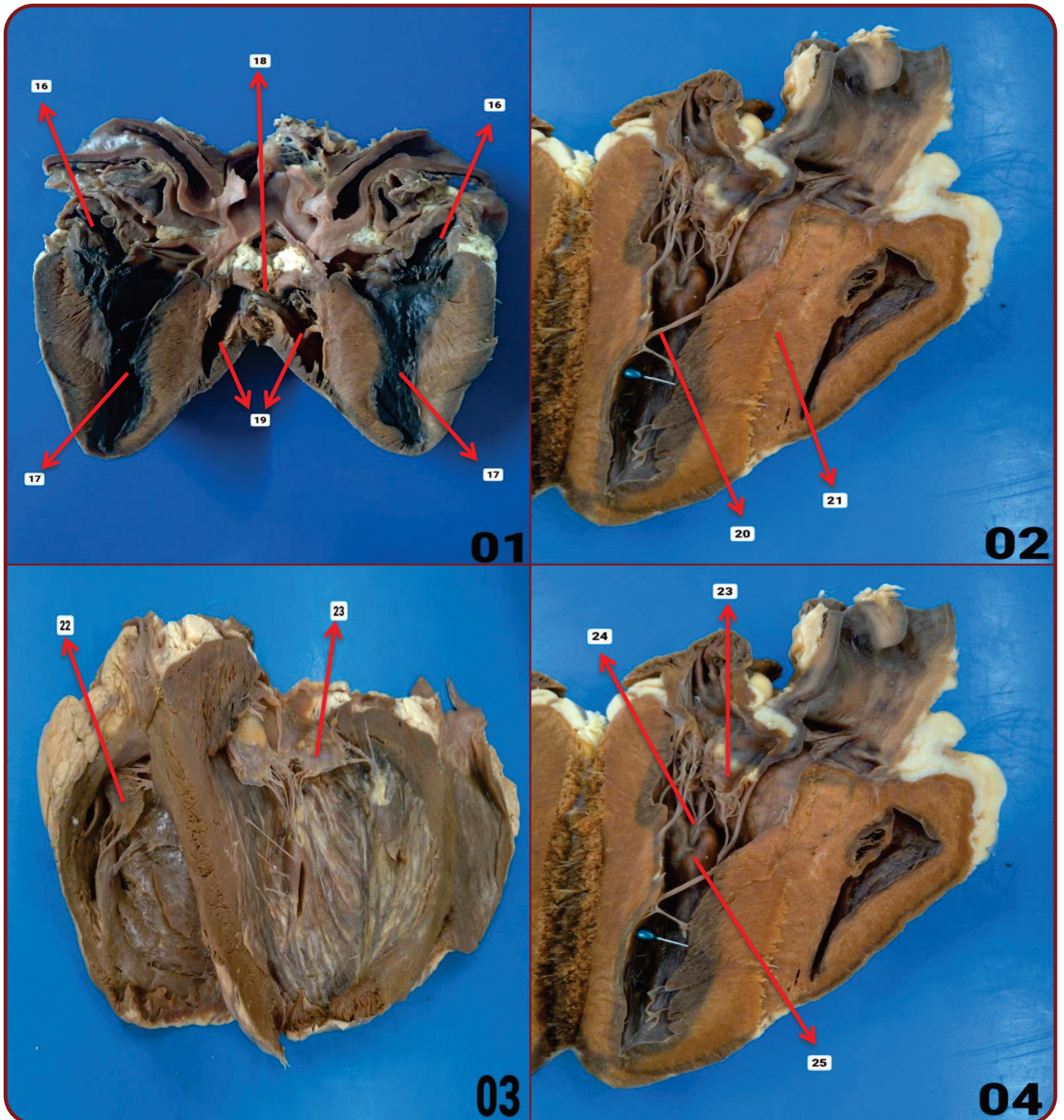
Figura 03 – Parte Interna

- 22. Válvula Atrioventricular Direita
- 23. Válvula Atrioventricular Esquerda

Figura 04 – Parte Interna

- 24. Cordoalhas Tendíneas
- 25. Músculo Papilar

Coração

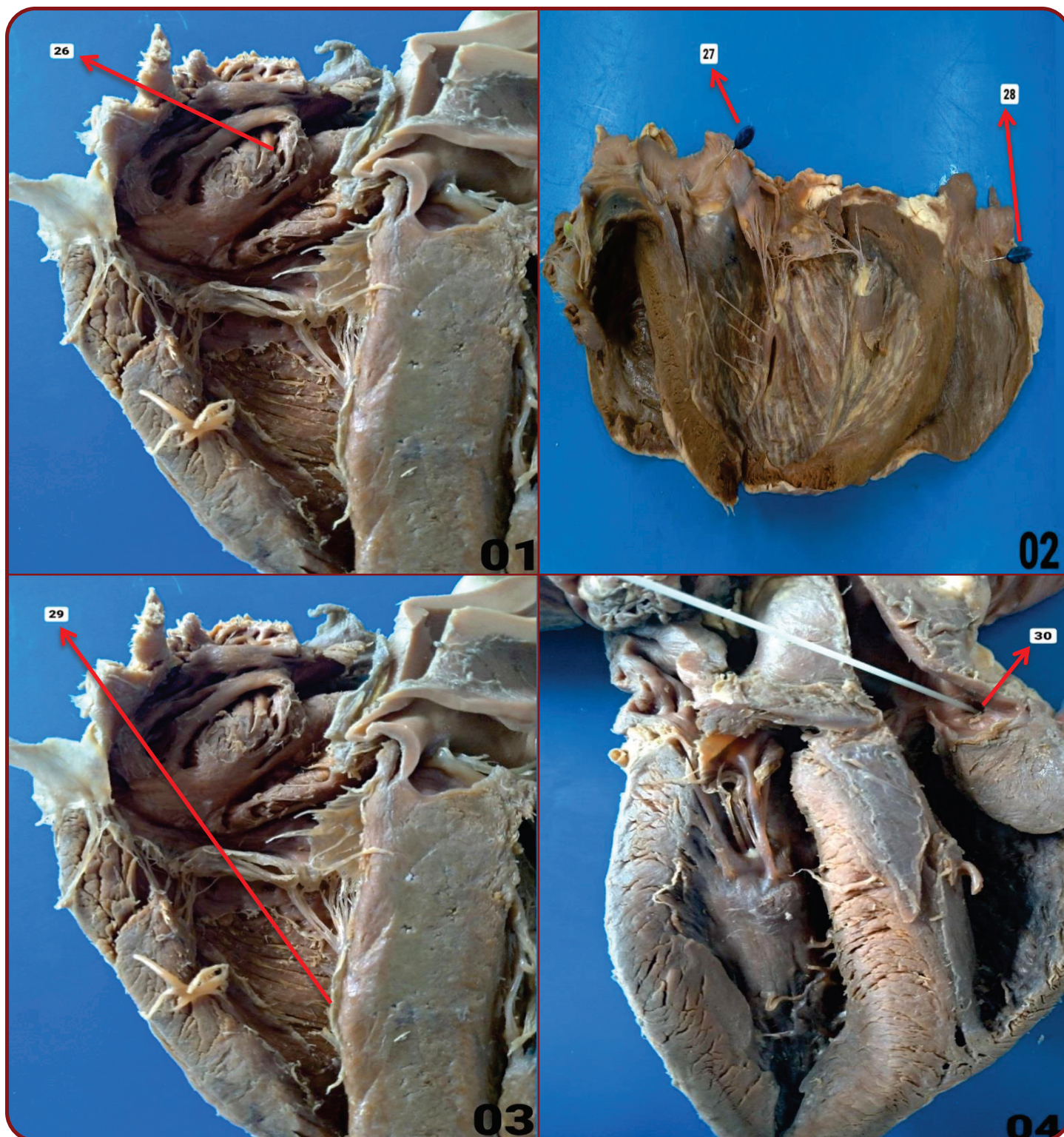
**Figura 01 – Parte Interna**

26. Trabéculas Cárneas

Figura 02 – Parte Interna

27. Válvula Semilunar Aórtica

28. Válvula Semilunar Pulmonar

Figura 03 – Parte Interna

29. Endocárdio

Figura 04 – Parte Interna

30. Óstio Coronário

BIBLIOGRAFIA

KÖNIG, Horst E.; LIEBICH, Hans-Georg. Anatomia dos Animais Domésticos: Texto e Atlas Colorido. Grupo A, 2021. 9786558820239.

ROWE, William O. Reeceeric W. Anatomia Funcional e Fisiologia dos Animais Domésticos. Grupo GEN, 2020. 9788527736886.

Imagens: Arquivo Pessoal.

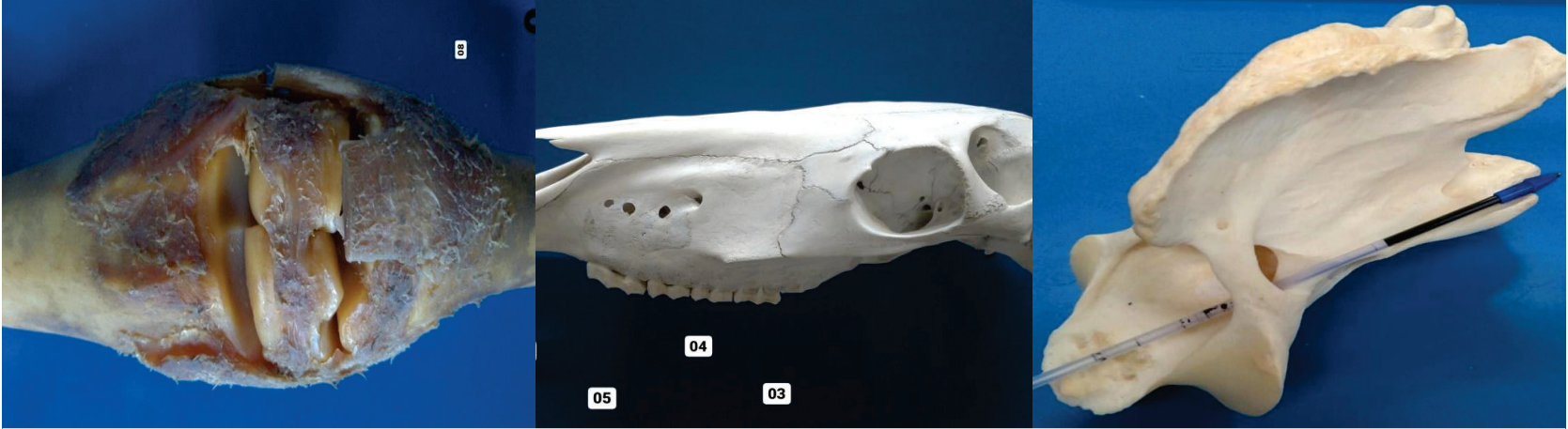

ATLAS DE ANATOMIA DOS ANIMAIS DOMÉSTICOS I

Lívia Maria S. Andrade
Natália Élide G. Nascimento
Fabio Sartori

OUTROS TÍTULOS

- 1 - Atlas de Anatomia Articulação
- 2 - Atlas de Anatomia Cabeça
- 3 - Atlas de Anatomia Coluna Vertebral Atual
- 4 - Atlas de Anatomia Membro Pélvico
- 5 - Atlas de Anatomia Membro Torácico

